di Salvatore Benvenga

Detentore e Fide è ancora scontro

Anche stavolta si è aperto un contenzioso tra il detentore del titolo mondiale Fide (l'ucraino Ponomariov) e la Fide stessa. Motivo del contendere è sempre lo stesso: le regole che dovrebbero disciplinare il match per il massimo alloro. Tutti vorrebbero finalmente l'unificazione del titolo mondiale e la Fide, in primis, si arroga il diritto di decidere le regole del gioco, in quanto (ineccepibilmente) il titolo le appartiene. Di contenziosi tra la Federazione e il detentore ne è piena la storia: precedenti illustri hanno prodotto una puntuale detronizzazione. La Fide ha dato l'ultimatum a Ponomariov, venendo incontro solo a due delle sue richieste, uno slittamento dopo il 15 giugno e la suddivisione della posta a 55-45 (50-50 in caso di parità). Sul tempo di riflessione stabilito dalla Fide (2 ore per 40 mosse, più 1 ora e 15 minuti per ulteriori 20 mosse con abbuono di 30 secondi a mossa) sembra ci sia disaccordo. La Fide ritiene inoltre perfettamente validi gli «accordi di Praga» che prevedono sostanzialmente tre cose: il match tra il detentore Fide (Ponomariov) e il giocatore più alto in lista Elo (Kasparov), la sfida tra il vincitore di questo match e quello risultante dal match Kramnik-Leko, infine un nuovo ciclo successivo per il campionato del mondo. Finora i tentativi sono sempre stati frustrati dalla Fide che vede profilarsi la possibilità di rimettere il sigillo sotto un unico campionato.

la partita

Una partita dal Campionato Italiano individuale di Montecatini Terme

Collutiis-Buchicchio

[ECO "B32"]

1. e4 c5 2. ♘f3 ♘c6 3. d4 c×d4 4. ♘×d4 e5 5. ♘b5 d6 6. c4 ♗e7 7. b3 ♘f6 8. ♗d3 O-O 9. O-O ♗e6 10. ♘1c3 a6 11. ♘a3 ♘d7 12. ♘c2 ♘c5 13. ♗e2 f5 14. e×f5 ♗×f5 15. ♗b2 ♔h8 16. ♘e3 ♗g6 17. ♘cd5 ♗g5 18. g3 ♘e6 19. ♗g4 ♕e8 20. h4 ♗h6 21. h5 ♗e4 22. ♘c3 ♘g5 23. ♘×e4 ♘×e4 24. ♘f5 ♕e6 25. ♕d5 ♕×d5 26. c×d5 ♘b4 27. ♘×h6 g×h6 28. ♖ad1 ♘×a2 29. ♔g2 ♘ac3 30. ♖d3 ♘b5 31. f4 ♘f6 32. ♗e6 e4 33. ♖e3 ♘c7 34. ♖×e4 ♘×e6 35. ♖×e6 ♔g7 36. ♖c1 ♖f7 37. ♖×f6 (1-0)

il quiz

Presentiamo, per il tradizionale quiz settimanale, la posizione tratta dalla partita Panczyc - Schurade (Zakopane 1978). Il Bianco vince elegantemente. Provate a riprodurre sulla scacchiera il seguente diagramma e sforzatevi di risolverlo senza toccare i pezzi.

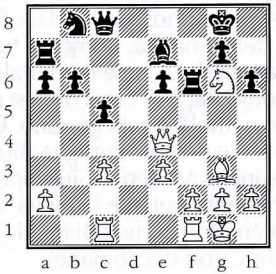

IL BIANCO MUOVE E VINCE

La soluzione

1. ♕xh8 (1...Kxh8 2.Qxe7+ 1...Kf7 2.Qxe7+ Kxe7 3.Qxh8+-) (1-0)