di Salvatore Benvenga

La Cina è vicina al trono mondiale

In silenzio, come è sua abitudine, ma gradualmente la Cina sta diventando una potenza mondiale anche negli scacchi. Non dovrebbe esservi sorpresa se consideriamo che conta oltre un miliardo di abitanti e che in Cina (sia pure in diversa forma) il gioco degli scacchi ha radici antiche. Analizziamo i fatti: in campo femminile, già da diverse stagioni, sia a livello individuale che di squadra, la Cina fa man bassa dei primi posti in tutte le manifestazioni. Ha vinto le recenti Olimpiadi a Bled, campionessa del mondo è la cinese Zhu Chen, che è suceduta alla connazionale Xie Jun, mentre Xu Yuhua ha vinto la coppa del mondo. La squadra maschile è arrivata quinta a Bled, precedendo nazioni di grande storia scacchistica: Olanda, Inghilterra, Yugoslavia, Ucraina per dirne alcune. Nel recente match Cina-Usa (articolato su tre fasce: uomini, donne e ragazzi) la Cina si è imposta per 20,5 a 19,5. Sta impressionando l'ascesa del sedicenne Bi Xiangzhi che la critica considera abbia i numeri per entrare in breve nella top ten mondiale. E' diventato, battendo ogni record, grande maestro prima dei 14 anni, con ben quattro norme. Pur nel rispetto della modestia e autodisciplina degli atleti cinesi, è risultata emblematica in tal senso la risposta del team cinese a chi chiedeva chi sarebbe stato il futuro campione del mondo di scacchi: il nome nessuno lo sa, ma sarà certamente cinese!

la partita

Ed infine dal torneo di Reggio Emilia la partita

Romanishin-Iotti

[ECO "E17"]

1. d4 ♘f6 2. ♘f3 b6 3. g3 ♗b7 4. c4 e6 5. ♗g2 ♗e7 6. ♘c3 ♘e4 7. ♗d2 O-O 8. d5 ♘×c3 9. ♗×c3 ♗f6 10. ♖c1 d6 11. O-O ♗×c3 12. ♖×c3 e5 13. e4 ♘d7 14. ♘d2 g6 15. f4 ♕e7 16. f5 g5 17. g4 ♔g7 18. h4 h6 19. ♖h3 f6 20. ♘f3 ♖f7 21. ♔f2 a5 22. ♖fh1 ♖g8 23. h×g5 h×g5 24. ♘g1 ♔f8 25. ♘e2 ♖gg7 26. ♖h8+ ♖g8 27. a3 ♗a6 28. b3 ♖fg7 29. ♖8h3 ♖f7 30. ♘c3 ♔e8 31. ♗f1 ♖gg7 32. ♖h8+ ♖f8 33. b4 a×b4 34. a×b4 ♔d8 35. ♕a4 ♗b7 36. ♕a7 ♔c8 37. c5 d×c5 38. ♗a6 ♗×a6 39. ♕×a6+ (1-0)

il quiz

Presentiamo, per lo spazio riservato al tradizionale quiz settimanale, la posizione tratta dalla partita Charousek - Cigorin (Budapest 1896). Il bianco vince elegantemente. disponete sulla scacchiera il seguente diagramma e sforzatevi di risolverlo senza toccare i pezzi.

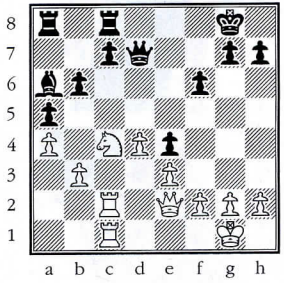

IL BIANCO MUOVE E VINCE

La soluzione

1. ♘×b6! c×b6 (1...♕e6 2.♗c4+) 2. ♕×a6! ♖×a6 3.♖×c8+ ♔h7 4.♖1c7+- (1-0)