SCACCHI

di Salvatore Benvenga

La partita? Un paradigma

Ci sono parecchi giocatori di club che paiono del tutto assorbiti nella memorizzazione di varianti di apertura, dimenticando che 9 volte su 10 la partita non si decide in apertura, ma nel mediogioco o nel finale. E' verissimo che l'apertura è una fase estremamente importante della partita a scacchi, ma gli antichi dicevano che un errore in apertura (purché non catastrofico) è quasi sempre rimediabile, per converso non lo è mai (anche se minimo) nel finale. La partita a scacchi è un paradigma di come andrebbero condotte le nostre azioni nella vita: non è sufficiente iniziare bene un'attività (qualsiasi essa sia), ma occorre anche saperla condurre in modo saggio e coerente e soprattutto concluderla in modo positivo. La conoscenza del gioco andrebbe portata avanti in modo parallelo su tre fronti: studio delle aperture, allenamento sul mediogioco e conoscenza dei finali. A questo aggiungeremmo lo sforzo interiore di mantenersi sempre concentrati. Non si ha idea di quante partite siano state perse per una distrazione o un calo di attenzione: non basterebbe un'enciclopedia per contenerle tutte.
Pezzi e pedoni lasciati in presa, sacrifici scorretti, valutazioni superficiali sono in agguato come fiere in attesa della preda. Se volessimo aggiungere una annotazione sul fascino degli scacchi, potremmo dire che è uno specchio fedele di tutti i pregi e difetti del temperamento umano.

la partita

Ed infine, dal Supercampionato di Linares:

Radjabov-Leko

[ECO "E12"]

1. d4 ♘f6 2. c4 e6 3. ♘f3 b6 4. ♘c3 ♗b7 5. a3 d5 6. c×d5 ♘×d5 7. ♕c2 ♘×c3 8. b×c3 ♗e7 9. e4 O-O 10. ♗d3 c5 11. O-O ♕c8 12. ♕a2 ♖d8 13. ♖d1 ♗a6 14. ♗×a6 ♘×a6 15. ♕e2 ♕b7 16. h4 ♘c7 17. h5 h6 18. ♘e5 ♘e8 19. ♗b2 ♘f6 20. ♖e1 b5 21. ♖ad1 c×d4 22. c×d4 b4 23. a4 ♖ac8 24. ♖d3 ♖c7 25. d5 e×d5 26. e×d5 ♖×d5 27. ♘×f7 ♖×d3 28. ♘×h6+ ♔f8 29. ♕×d3 ♕d5 30. ♕g3 ♗d6 31. ♕h3 ♕×h5 32. ♕×h5 ♘×h5 33. ♘f5 ♗f4 34. ♖e4 ♗d2 35. ♘d4 ♔f7 36. ♖e2 ♗c1 37. ♘b5 ♘f4 38. ♖e4 ♖c2 39. ♘d6+ ♔g6 40. ♗×c1 ♖×c1+ 41. ♔h2 ♘d5 42. ♘b5 b3 43. ♖e6+ ♔h7 44. ♖e2 ♖c2 45. ♖e1 b2 46. ♖b1 a6 (0-1)

il quiz

Presentiamo, per lo spazio riservato al tradizionale quiz settimanale, la posizione tratta dalla un magnifico studio di Henackera. Il bianco vince elegantemente. Provate a riprodurre sulla scacchiera il seguente diagramma e sforzatevi di risolverlo senza toccare i pezzi.

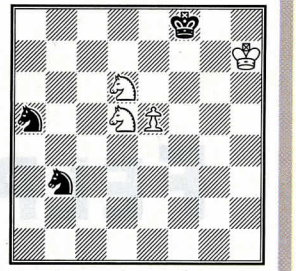

IL BIANCO MUOVE E VINCE

La soluzione

1. e6 ♘c6 2. e7+! ♘×e7 3. ♘f4! △ 4. ♘*

(1-0)